ELMUG

Fachgruppe

EMV und Gerätesicherheit

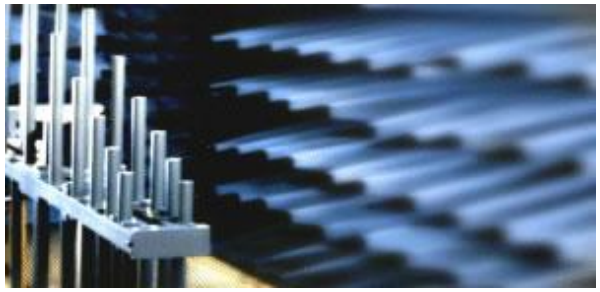

Stand: 12.12.2019

Die Fachgruppe „EMV und Gerätesicherheit“ ist eine Diskussionsplattform zu allen Fragen rund um die EMV und Gerätesicherheit.

Wer arbeitet mit?

Der Kreis der Mitarbeiter in der Fachgruppe ist breit gefächert und umfasst:

- Entwickler
- Geschäftsführer / Entwicklungsleiter
- Errichter von Anlagen
- Betreiber von elektrischen Anlagen
- Qualitätsmanager
- Prüfdienstleister

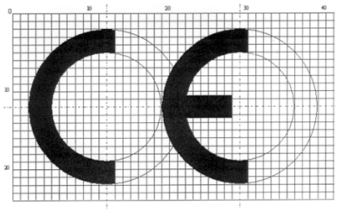

Welche Themen werden bearbeitet?

Ziele der Tätigkeit sind der Erfahrungsaustausch und die Wissensvermittlung auf folgenden Gebieten:

- Gesetzliche und technische Anforderungen der Konformität von Produkten für die CE-Kennzeichnung
- Aktuelle Informationen zur Entwicklung von Richtlinien, Normen und anderen Anforderungen
- Einblick in die Prüf- und Messverfahren
- Vermittlung von Kenntnissen zur Ableitung von Design-Maßnahmen
- Anforderungen für den internationalen Vertrieb von Produkten.
- Anforderungen und Prüfungen von Elementen zur Sicherstellung des Blitz- und Überspannungsschutzes

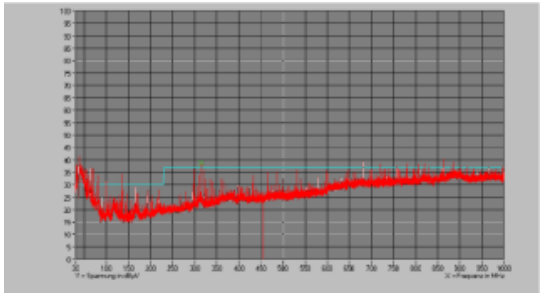

- Anforderungen an die Gerätesicherheit
- Nachweis von elektrischen und magnetischen Feldern

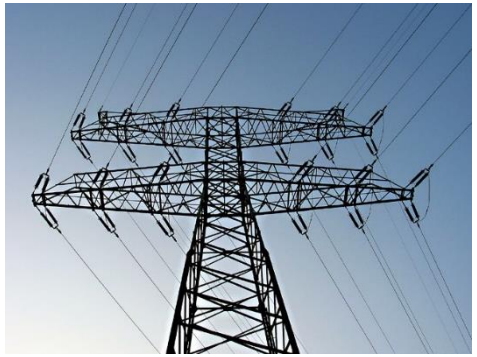

- Grundlagen des Messmittelmanagement.

Welche Bedingungen gelten?

Die Mitarbeit in der Fachgruppe steht allen Interessierten kostenfrei offen. Eine Mitgliedschaft in der ELMUG ist nicht zwingend erforderlich.

Es werden etwa 4 bis 5 Veranstaltungen im Jahr organisiert. Veranstaltungsort ist der Schulungsraum der CE-LAB GmbH. Die Veranstaltungen werden in der Regel an einem Mittwoch durchgeführt und Beginn ist jeweils um 16:00 Uhr. In zwei bis drei Vorträgen werden spezielle Themen vorgestellt, anschließend steht genügend Zeit für Diskussionen zur Verfügung. Ende der Veranstaltung ist gegen 19:00 Uhr.

Wie kann ich mich anmelden?

Name:

Vorname:

Firma:

Abteilung:

Straße:

PLZ/Ort:

Telfon:

Fax:

E-Mail:

Weitere Informationen über:

ELMUG FG „EMV und Gerätesicherheit“
c/o CE-LAB GmbH
Am Hammergrund 1
98693 Ilmenau
info@ce-lab.de
http://www.ce-lab.de
oder die ELMUG-Geschäftsstelle